„Schnapszahl“

Wir feiern ein Besucherjubiläum!

(Zählerstand am 20.04.2021)

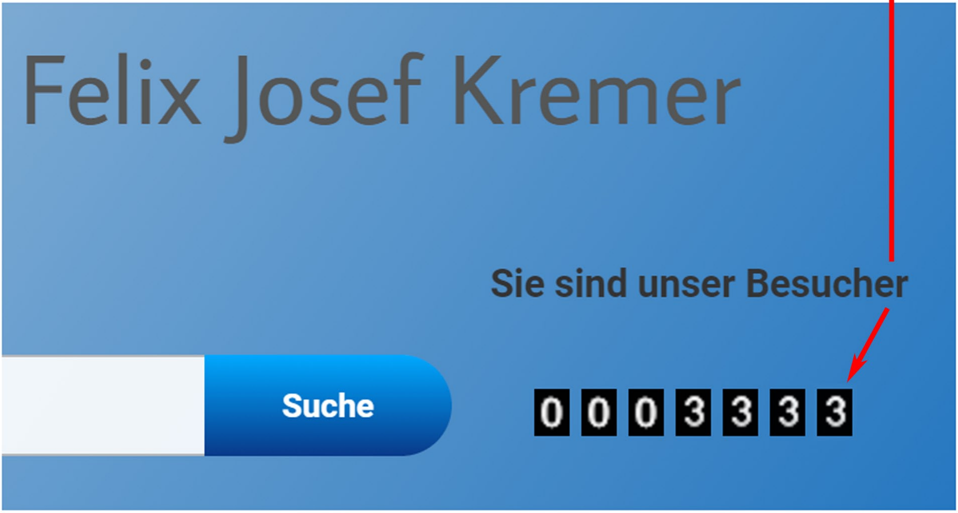

Felix Josef Kremer

Sie sind unser Besucher

0003333

wc-mobil.eu
f j k

WC-Mobil

Ihr Komfort – angeboten von Felix Josef Kremer

Sie sind unser Besucher

Tel: +49 157 38273748

Suche …	Suche

0003333

HOME

Der Komfort - Toilettenwagen von Felix Josef Kremer !

Felix Josef
Kremer
0157 - 38 27 37 48

Guten Tag!

Wir möchten unseren modernen, den aktuellen Hygieneanforderungen konformen Toilettenwagen vorstellen.

Toilettenwagen-
verleih
Preise
Felix Josef
Kremer
0157 - 38 27 37

Der hellerleuchtete, überdachte Eingangsbereich ist durch unsere dreistufige Treppenanlage mit Seitengeländer auch sehr gut für ältere Leute geeignet – allerdings bauartbedingt nicht barrierefrei.

Durch die LED-Flatlines ergibt sich von außen ein klares Erscheinungsbild mit einer gewünschten Signalwirkung.

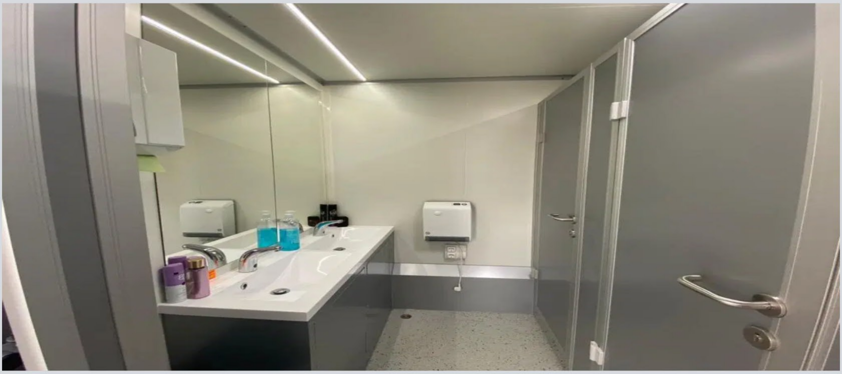

Die zwei getrennten Zugänge für Damen und Herren führen in zwei komfortabel ausgestattete dachbelüftete, elektrogeheizte, LED-beleuchtete Abteile **jeweils** mit Doppelbecken-Waschtisch incl. zwei berührungslosen über Warmwasserboiler versorgte Wasserarmaturen.

Gegossener Spezialkunststoffboden mit 3K-Bodenbeschichtung und Bodenabläufen ermöglicht flächendesinfizierende Innenreinigung im laufenden Betrieb.

Im Damenabteil finden sich drei WC-Kabinen;

das Herrenabteil beinhaltet eine WC-Kabine sowie vier Urinale mit automatischer Spülung.

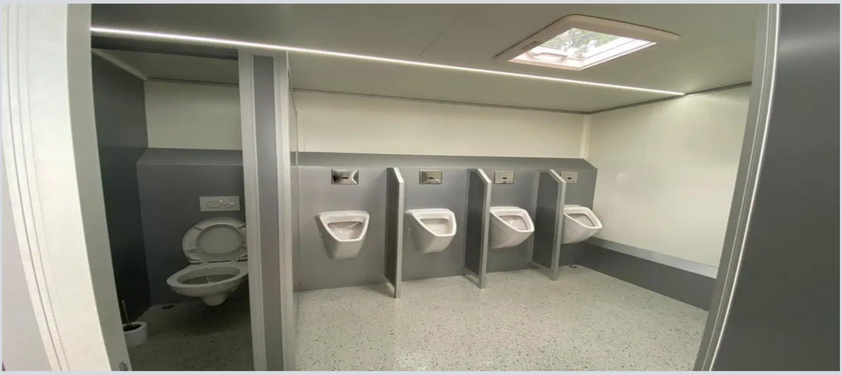

Der Wagen (mit den technischen Daten L 5630 x B 2400 x H 2150 mm, 2500kg) benötigt einen Frischwasseranschluss, Schmutzwasserkanal und einen Elektroanschluss mit Haushalts-/Schukosteckdose 230/240 V, 16 A oder CEE-Kraftsteckdose (400V, ≥16A).

Referenzen:

Anlieferung, Aufbau, Inbetriebnahme und Abtransport problemlos mit fachkundigem Personal! **+ + +**

Tel: +49 157 38273748

© WC-Mobil. All rights reserved.

Datenschutzerklärung

www.wc-mobil.eu/privacy-policy